

Convocatoria

La Facultad de Ciencias Exactas y Naturales y Agrimensura de la Universidad Nacional del Nordeste y la Facultad de Ciencias Exactas, Químicas y Naturales de la Universidad Nacional de Misiones convocan a la preinscripción de interesados para el dictado de la tercera cohorte de la Maestría en Tecnologías de la Información y la primera cohorte de la Especialización en Tecnologías de la Información.

Preinscripción aquí

<https://forms.gle/7Gia7rJJRoodiCaw6>
del 21/03 al 15/04 de 2022.

Charla informativa

viernes 8/4 - 19 hs.

Link de la sala

<https://bit.ly/charlainformatica>

Contraseña

charla

Contacto

FaCENA

Facultad de Ciencias Exactas
y Naturales y Agrimensura
sip.facena@comunidad.unne.edu.ar

UNNE

Universidad Nacional del Nordeste
mtiunne@gmail.com

FCEQyN

Facultad de Ciencias Exactas,
Químicas y Naturales

UNaM

Universidad Nacional de Misiones
mti.fceqyn@gmail.com

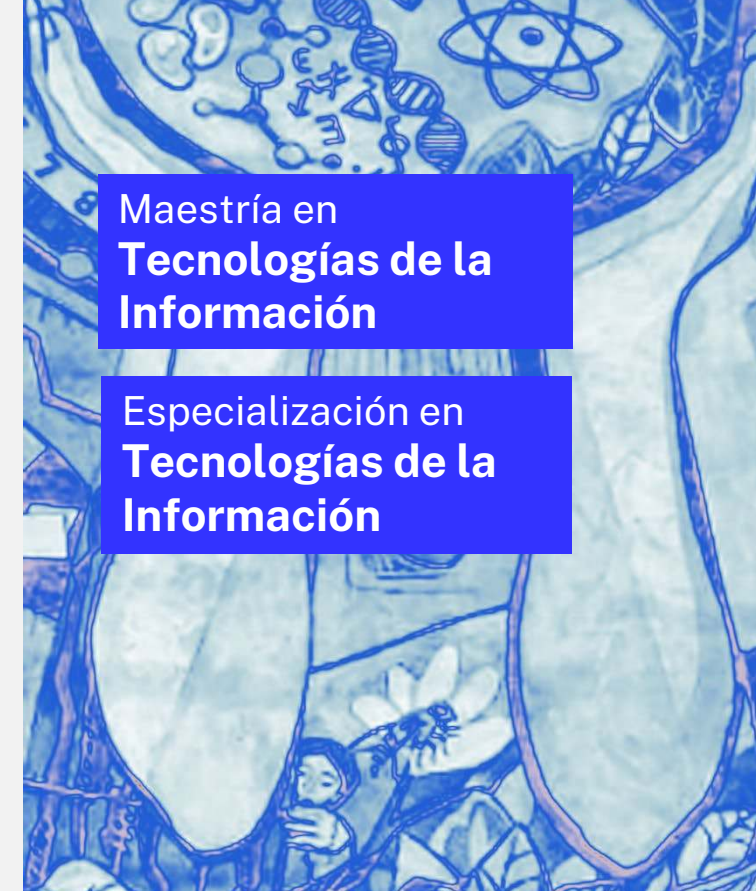

Maestría en
**Tecnologías de la
Información**

Especialización en
**Tecnologías de la
Información**

Facultad de Ciencias Exactas y
Naturales y Agrimensura
UNNE

Facultad de Ciencias Exactas,
Químicas y Naturales
UNaM

Carreras interinstitucionales
UNNE - UNaM

Convocatoria 3ra. Cohorte

Objetivos de las carreras

Promover la **formación y mejora** de profesionales con las competencias necesarias para potenciar las capacidades de innovación y de desarrollo tecnológico relacionados con las TI, tanto en las empresas como en organismos públicos.

El trayecto formativo de Especialización promoverá la aplicación de tópicos prácticos avanzados en el ámbito profesional o laboral.

La Maestría favorecerá la aplicación personalizada de conocimientos académicos y prácticos, y la capacidad para conducir los procesos de cambio tecnológico en el área de las Tecnologías de la Información en las organizaciones.

Aranceles

En total son 15 cuotas para la Especialización y 5 cuotas más para la Maestría.

- Inscripción: **\$8.000**.
- Primer año: 10 cuotas de **\$8.000**.
- Segundo año (Maestría): 10 cuotas de importe a definir de acuerdo al índice de salarios del año 2.022.
- Segundo año (Especialización): 5 cuotas de importe a definir de acuerdo al índice de salarios del 2.022.

Descuento del 10% para docentes de las carreras de grado de informática de ambas sedes.

Descuento del 20% por pago anticipado de las 10 cuotas del primer año (no acumulable con otros descuentos).

Plan de estudio

Año 1	Procesos de desarrollo de software
1er. Cuat.	Bases de datos avanzadas
Cuat.	Inteligencia artificial
Año 1	Aplicaciones de cloud computing
2do. Cuat.	Diseño avanzado de aplicaciones
Cuat.	1 asignatura optativa
Año 2	Pruebas del software
1er. Cuat.	Ciencia de datos
Cuat.	1 asignatura optativa
	Taller del Trabajo Final Especialización
Año 2	Sistemas Distribuidos
2do. Cuat.	Seguridad Informática
Cuat.	1 asignatura optativa
	Taller de Trabajo Final de Maestría

■ Maestría y Especialización

■ Maestría

■ Especialización

*(Dictado presencial en cada una de las sedes.
Todas las asignaturas son de 45 horas).*

Asignaturas optativas en la Maestría

- Gestión del Conocimiento
- Auditoría Informática
- Tecnologías para la Enseñanza
- Construcción de Sistemas Embebidos
- Procesamiento de Señales Biomédicas
- Análisis de Redes Sociales
- Diseño Avanzado de Aplicaciones

Plan de estudio de las carreras

-Resolución UNNE Maestría
[resolucion_373.pdf \(unne.edu.ar\)](#)

-Resolución UNaM Maestría
[resolucion_cs_013-21.pdf \(unam.edu.ar\)](#)

-Resolución UNNE Especialización
[resolucion_364.pdf \(unne.edu.ar\)](#)

-Resolución UNaM Especialización
[resolucion_cs_131-21.pdf \(unam.edu.ar\)](#)

Requisitos de admisión

Los aspirantes a cursar la carrera de Especialización o Maestría deberán ser graduados de universidades argentinas de carreras de Informática, con título de grado de 4 o más años de duración.

Para el caso de graduados de carreras de grado no contempladas en el inciso anterior, entre los que se cuenta a los graduados de universidades extranjeras, deberán contar con una evaluación y dictamen favorable del Comité Académico.

Estructura de gestión académica de las carreras

Maestría

Director

Dr. Horacio Kuna (UNaM)

Co-directora

Mgter. Gladys Dapozo (UNNE)

Coordinador académico-administrativo FaCENA

Dr. Emanuel Irrazabal (UNNE)

Coordinador académico-administrativo FCEQyN

Dr. Eduardo Zamudio (UNaM)

Especialización

Director de carrera

Dr. Emanuel Irrazabal (UNNE)

Co-director de la carrera

Dr. Eduardo Zamudio (UNaM)